



## 1-Sürdürülebilirlik Performansı (A3)

2023 yılı itibariyle sürdürülebilirlik çalışmalarımıza başladık. Bu doğrultuda gerçekleştirdiğimiz gelişmeyi; yönetimimiz, çalışanlarımız, konuklarımız, tedarikçilerimiz ve diğer tüm partnerlerimiz ile paylaşmayı ve böylece bu noktada yaratacağımız farkındalığı artırarak, ortak hedef ve başarılarla dönüştürebilmeyi amaçlamaktayız.

Bu hazırlanan sürdürülebilirlik raporu 12 ay aralığındaki verileri içermektedir.

**NASIL BAŞLADIK?**

Otelimizde ilk çalışmalarımız yükümlü olduğumuz Ulusal Çevre Mevzuatlarının gerekliliklerini yerine getirerek başladı. Çevre İzni, Canlı Müzik İzni, Çevresel Etki Değerlendirme (ÇED) belgesi gibi gerekli resmi izinlerin alınması bunun yanı sıra atık yönetimi, kimyasal kullanımı, atık su, kullanım suyu, hava emisyonu gibi konularda gerekli takip çalışmalarının yapılması ve sürdürülmesi, eğitim planlarının oluşturulması ve uygulamaların sürekli hale gelebilmesi için çalışmalarımız devam etmektedir.



## 2. Tesis Tanıtımı ve Tesis Özellikleri

*Konağımız 160 yıllık geçmişe sahiptir. Aynı bahçe içinde yer alan 3 binada toplam 35 oda ve 75 kişilik yatak kapasitesi ile hizmet vermektedir.*

*Kuruluş Yılı: 2009*

*Yenileme Tarihleri: 2009 ve 2020*

*Oda Sayısı: 35*

*Sosyal Alanlar: Sera Restaurant, bahçe restaurant, Bahçe*

*1. Restaurant: 70 kişi kapasiteli*

*2. Restaurant: 80 kişi kapasiteli*

*Bar: Restaurant içinde*

*Konum: Merkez - Cumhuriyet Meydanına 1 km*

### 3. Sürdürülebilirlik Ekibi

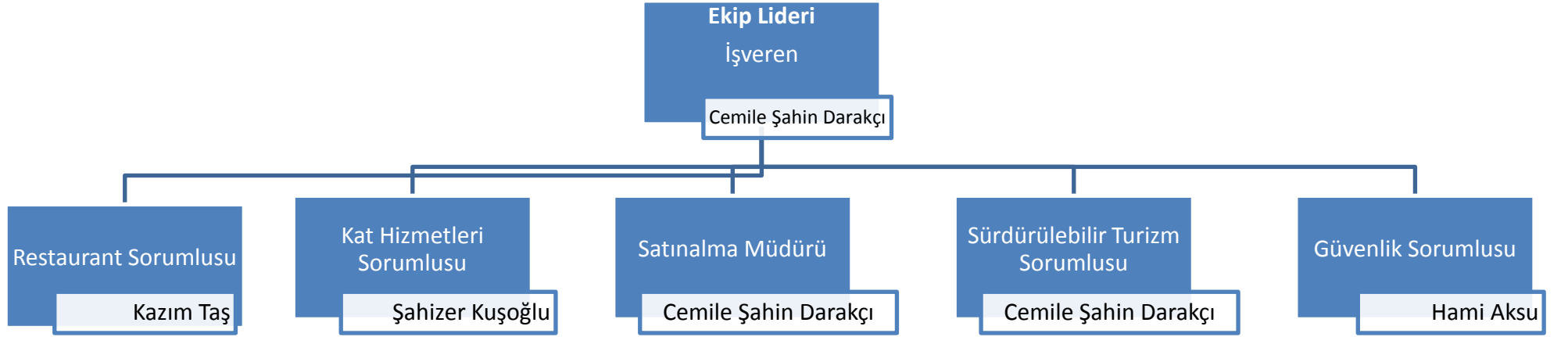

tablo 3.1

## 4. Çevre Etkilerinin Azaltılması

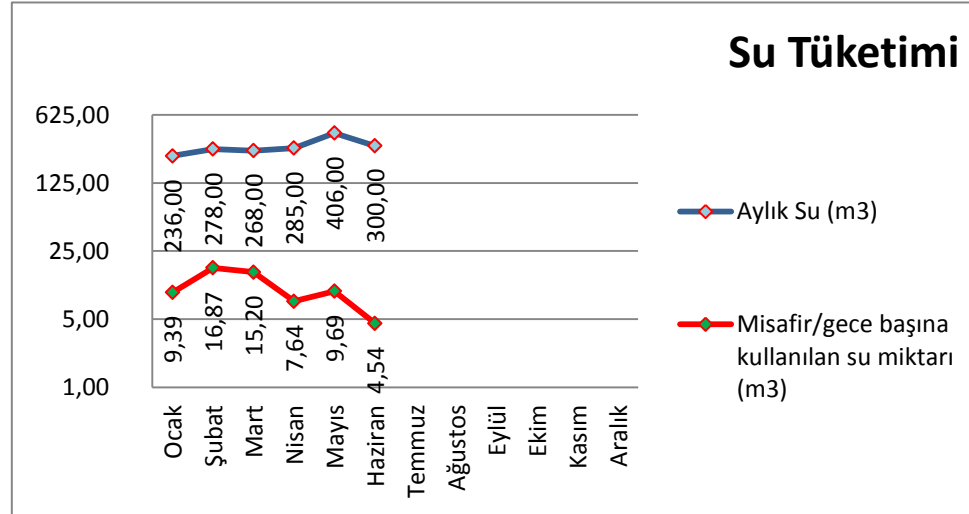
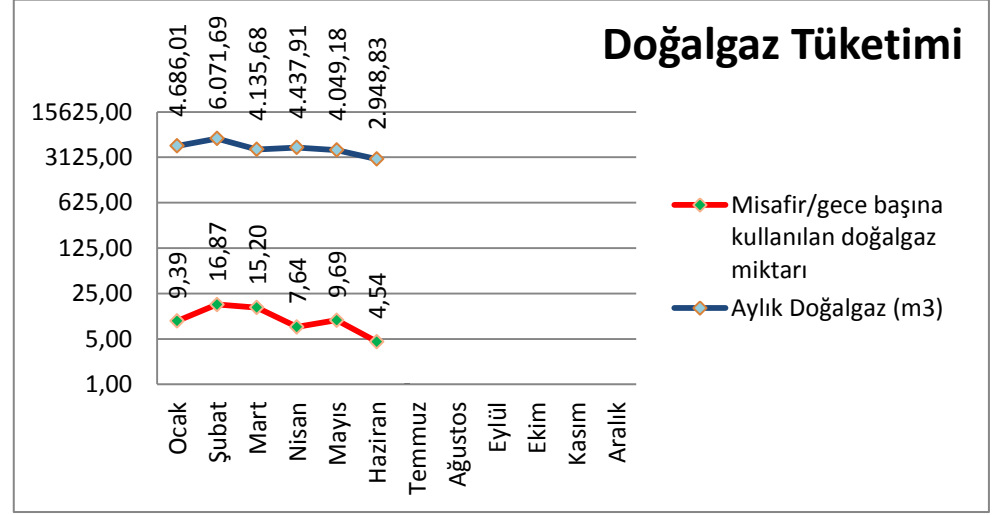
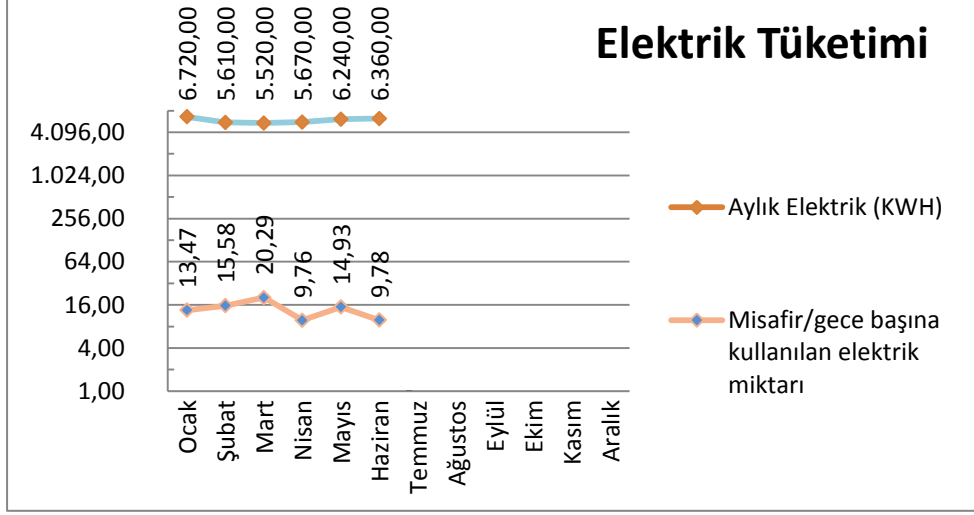

## 5. Personel ve Çalışma Hayatı

no	Çalışan	Cinsiyeti	Doğum Yılı	Çalışma Süresi	İkamet İli
1	Cemile Şahin Darakçı	Kadın	1978		Kastamonu
2	Kazım Taş	Erkek	1984		Kastamonu
3	Şahizer Kuşoğlu	Kadın	1965		Kastamonu
4	Hami Aksu	Erkek	1992		Kastamonu
5	Ayşe Çalışır	Kadın	1967		Kastamonu
6	Fatma Didiloğlu	Kadın	1970		Kastamonu
7	Duygu Yılmaz	Kadın	1999		Kastamonu
8	Sultan Değirmenci	Kadın	1973		Kastamonu
9		Kadın	2004		Kastamonu
10					
11					
12					
13					
14					



## 6. Yapılan Sosyal Çalışmalar

Sürdürülebilir Turizm ile ilgili broşür ve panodan bilgi payışmaları yapılmakta, anket doldurmaları rica edilmektedir. Doğa ve çevre kültürel değerleri ziyaret etmek isteyen müşterilerimize yardımcı olunmakta, gerekli durumlarda katılım sağlanmaktadır. Bahçe düzenimizde isteyen misafirlerimizle bitki bakımları yapılmaktadır.



## 7. Kültürel Çalışmalar

Otelimiz 160 yıllık bir konakta hizmet vermektedir. Restarasyon tamamıyla orjnaline sadık kalınarak yapılmıştır. O nedenle tarihsel doku misafirler tarafından hissedilmektedir. Kültürel miras olan otelimiz bahçesiyle de otantik görüntüsünü ve havasını korumaktır. Misafirlerimizle olan paylaşımlarımız kültürel ve tarihsel dokumuz hakkında bilgi paylaşımında bulunmaktadır. Dekorasyon olarak yerel motif ve ürünler kullanılmıştır.